



လူမှုဝန်ထမ်း၊ ကယ်ဆယ်ရေးနှင့် ပြန်လည်နေရာချထားရေးဝန်ကြီးဌာန ဘေးအန္တရာယ်ဆိုင်ရာစီမံခန့်ခွဲမှုဦးစီးဌာန (၂၀-၃-၂၀၂၅) ရက်နေ့ မန္တလေးငလျင် တုံ့ပြန်မှုအခြေအနေ

ငလျင်ကြောင့် နေအိမ်ထိခိုက်ပျက်စီးမှုအခြေအနေပြပုံ (ဧပြီလ ၁၆ ရက်နေ့အထိ)



- ၃,၆၆၇ ခေမာဆုံး
- ၁၂၉ ပျောက်ဆုံး
- ၄,၀၂၅ ဆက်ရာဇာ
- ၆၅၃ အသက်ရှင် ကယ်နိုင်သူ
- ၁၄၀ ကယ်ဆယ်ရေးစခန်း
- ၁၃၃,၇၀၀ ဝါးရွက်စခန်း

KEY FIGURES

- ၅၄,၁၁၃ အနာအဆီးပျက်စီး
- ၅,၄၉၅ ဗဟိုပေးအဆောက်အအုံ
- ၃၅၀ ဆေးဆေး/ဆေးခန်း
- ၅,၀၉၇ တာဝန်ပေး အဆောက်အအုံ
- ၂,၆၂၃ စာသင်ကျောင်း
- ၁၆၉ ဖိုကယ်
- ၅၂ တည်ဆဲစခန်း
- ၃၆ ဖိုကယ်

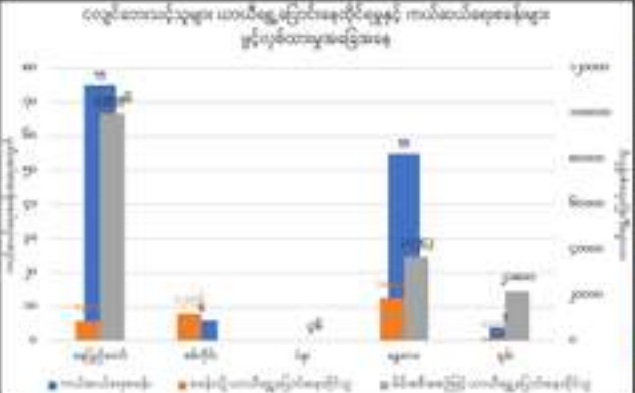
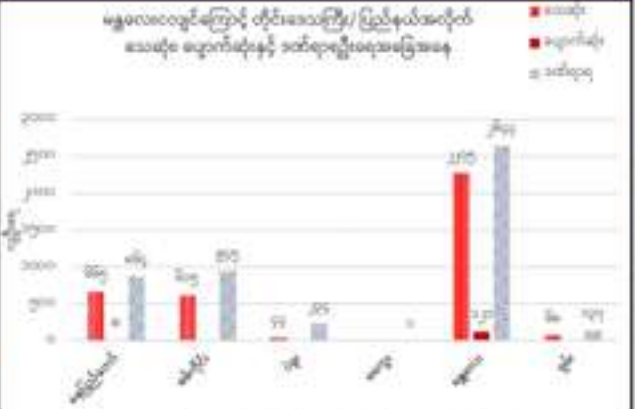

ကုန်ဆုံးရေးစောင့်ဆိုင်းမှု
ဆေးအဖွဲ့ဝင်များ - ပြည်တွင်း - ၃၂၈ ဦး
ပြည်ပနိုင်ငံ - ၁၆ နိုင်ငံမှ ဖွဲ့စည်း
Rapid Response Team - ၁၇၁ ဦး
ပြင်းထန်စွာပျက်စီးပျောက်ကွယ်ဆေးဆိုင်ရာများ - ၁၃,၇၀၈ ဦး
မေနိုင်ရေးကားကွယ်ဆေးဆိုင်ရာများ - ၃၄,၀၆၀ ဦး

ASEAN-ERAT (၃) ဦး
နေပြည်တော်၊ မန္တလေး၊ စစ်ကိုင်းတို့တွင် ကွင်းဆင်းဆန်းစစ်မှု ဆောင်ရွက်ခဲ့

၃၄၉၀.၇၈၉ ဘီလီယံကျပ်
ဆုံးရှုံးမှုစာနံ့ပိုး

- ထိုင်းနိုင်ငံ
 - ဖိလစ်ပိုင်
 - အိန္ဒိယနိုင်ငံ
 - ဗီယက်နမ်နိုင်ငံ
 - လာအိုနိုင်ငံ
 - ဇင်ကာပူနိုင်ငံ
 - အရှင်မစော်ဘွင်ဘုရားပြည်ထောင်စု
 - ပါကစ္စတန်နိုင်ငံ
 - ဘင်္ဂလားဒေ့ရှ်နိုင်ငံ
 - နီပေါနိုင်ငံ
 - တရုတ်နိုင်ငံ
- ပြည်ပနိုင်ငံ (၁၃) နိုင်ငံနှင့် AHA Centre မှ ကယ်ဆယ်ဆောင်ရွက်ပစ္စည်းများ ဖောက်ပို့

ရန်ကုန်အပြည်ပြည်ဆိုင်ရာလေဆိပ်နှင့် နေပြည်တော်အပြည်ပြည်ဆိုင်ရာ လေဆိပ်များသို့ အာဆီယံနိုင်ငံ၊ အိမ်နီးချင်းနိုင်ငံနှင့် မိတ်ဖက်နိုင်ငံများမှ လူ့ဒါန်းသည် လေကြောင်းခရီးဖြင့် ရောက်ရှိလာသော ကယ်ဆယ်ထောက်ပံ့ရေးပစ္စည်းများကို ငလျင်ဘေးသင့်ဒေသများသို့ အချိန်နှင့်တစ်ပြေးညီ ကုန်ကြောင်း၊ လေကြောင်းတို့ဖြင့် ပြန်ပေးပို့ ထောက်ပံ့မှုများ ဆောင်ရွက်လျက်ရှိ။

ငလျင်ဘေးသင့်ပြည်သူများအတွက် ပြည်တွင်း/ပြည်ပ စေတနာရှင် အလှူရှင်များက KBZ Pay, AYA Pay, CB Pay, OK\$, Wave Pay, MMQR တို့ဖြင့် အလှူငွေ ထည့်ဝင်လှူဒါန်းနိုင်။ <https://ddm.gov.mm/>



အစီရင်ခံစာ အမှတ်စဉ် (၃)

(၁၆-၄-၂၀၂၅)ရက်နေ့ (၁၈:၀၀)နာရီ အချက်အလက်များအရ